

KEMENTERIAN
KESEHATAN
REPUBLIK
INDONESIA

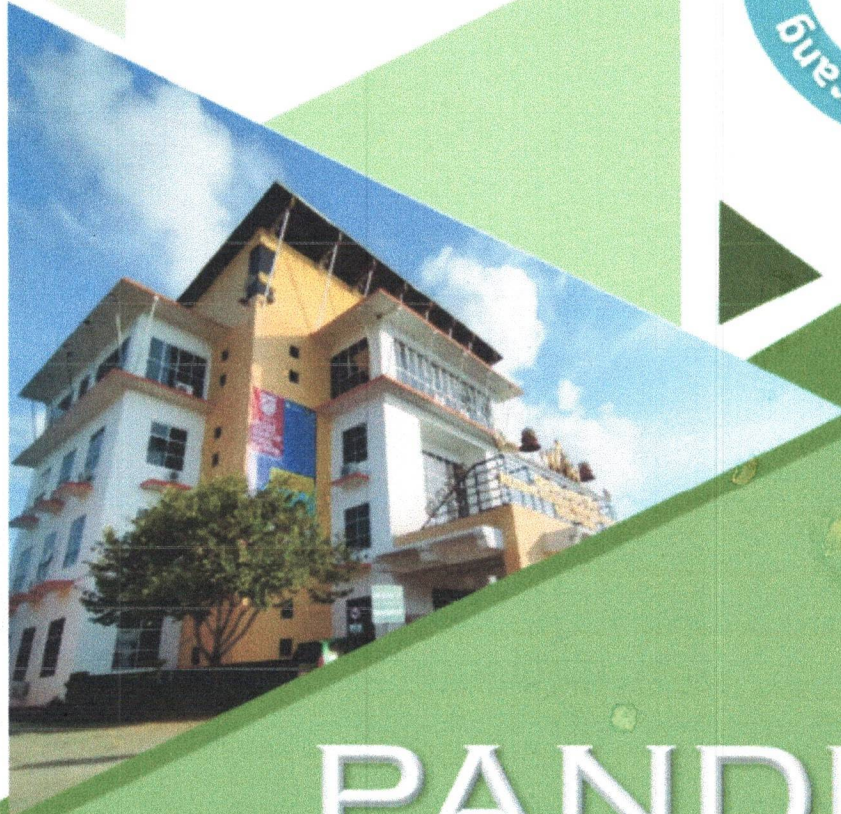

<https://sipenmaru.poltekkes-tjk.ac.id>



PANDUAN

Seleksi Penerimaan Mahasiswa Baru

JALUR SELEKSI MANDIRI (SIMAMI)
BAGI PROGRAM PROFESI NERS

TA. 2024/2025

KATA PENGANTAR

Puji syukur kita panjatkan ke hadirat Tuhan Yang Maha Esa atas Rahmat dan Karunia-Nya, sehingga Petunjuk Teknis Seleksi Penerimaan Mahasiswa Baru Politeknik Kesehatan Kementerian Kesehatan Tanjungkarang Jalur Mandiri (SIMAMI) Bagi Program Profesi Ners Tahun Akademik 2024/2025 dapat diterbitkan.

Politeknik Kesehatan Kementerian Kesehatan Tanjungkarang diselenggarakan untuk menghasilkan Tenaga Kesehatan yang bermutu sesuai dengan Standar Profesi dan Standar Pelayanan. Penyelenggaraan pendidikan tenaga kesehatan dilaksanakan dengan memperhatikan keseimbangan antara kebutuhan penyelenggaraan upaya kesehatan dan pelaksanaan pelayanan kesehatan, keseimbangan antara kemampuan menghasilkan tenaga kesehatan dengan sumber daya yang tersedia, perkembangan ilmu pengetahuan dan teknologi serta dinamika kesempatan kerja, baik di dalam negeri maupun luar negeri.

Upaya menghasilkan tenaga kesehatan yang bermutu yang dilaksanakan oleh Politeknik Kesehatan Kementerian Kesehatan Tanjungkarang dimulai dari tahap awal pendidikan yaitu penjurangan calon mahasiswa baru yang dilaksanakan melalui mekanisme Sipenmaru Poltekkes Kemenkes secara nasional.

Sama seperti Poltekkes Kemenkes lainnya, Poltekkes Kemenkes Tanjungkarang menyelenggarakan Penerimaan Mahasiswa Baru Jalur Mandiri Bagi Program Profesi Ners dengan memanfaatkan Teknologi, Informasi dan Komunikasi, mulai dari pendaftaran secara *online*, input data dan *upload* dokumen, hingga mekanisme penilaian dan pemeringkatan yang menggunakan Sistem Aplikasi diharapkan akan lebih efektif, efisien dan akuntabel.

Petunjuk Teknis ini diharapkan menjadi acuan bagi seluruh jajaran yang terlibat dalam penyelenggaraan Sipenmaru Jalur Mandiri (SIMAMI) Bagi Program Profesi Ners Poltekkes Kemenkes Tanjungkarang Tahun Akademik 2024/2025.

Bandar Lampung, 20 Mei 2024

Direktur
Poltekkes Kemenkes Tanjungkarang



Dewi Purwaningsih, S.SiT, M.Kes
NIP. 196705271988012001

DAFTAR ISI

	Halaman
KATA PENGANTAR.....	ii
DAFTAR ISI.....	iii
DAFTAR SINGKATAN.....	iv
A LATAR BELAKANG	1
B TUJUAN	2
1. Tujuan Umum	2
2. Tujuan Khusus	2
C DASAR HUKUM	3
D PENGORGANISASIAN.....	4
E KUOTA / ALOKASI.....	4
F PERSYARATAN PENDAFTAR & KALENDER PENDAFTARAN.....	4
G BIAYA PENDAFTARAN.....	5
H TAHAPAN SELEKSI	5
Tahap 1	6
Tahap 2	8
Tahap 3	10
I REGISTRASI MAHASISWA BARU	12
L PENUTUP	14
LAMPIRAN	

DAFTAR SINGKATAN

KEMENKES	Kementerian Kesehatan
DIRJEN NAKES	Direktorat Jenderal Tenaga Kesehatan
Poltekkes Kemenkes	Politeknik Kesehatan Kementerian Kesehatan
Wadir	Wakil Direktur
Kasubbag	Kepala Sub Bagian
Prodi	Program Studi
BLU	Badan Layanan Umum
NBL	Nilai Batas Lulus
PAN	Penilaian Acuan Norma
PAP	Penilaian Acuan Patokan
TA	Tahun Akademik
SDM	Sumber Daya Manusia
TIK	Teknologi Informasi dan Komunikasi
NIK	Nomor Induk Kependudukan
SIMAMI	Seleksi Penerimaan Mahasiswa Baru Jalur Mandiri

**PANDUAN SELEKSI
PENERIMAAN MAHASISWA BARU
POLITEKNIK KESEHATAN KEMENTERIAN KESEHATAN TANJUNGPUR
JALUR SELEKSI MANDIRI (SIMAMI) BAGI PROGRAM PROFESI NERS
TAHUN AKADEMIK 2024/2025**

A. Latar Belakang

Undang-Undang RI Nomor 17 Tahun 2023 tentang Kesehatan mengamankan bahwa pembangunan kesehatan bertujuan untuk meningkatkan kesadaran, kemauan, dan kemampuan hidup sehat bagi setiap orang agar terwujud derajat kesehatan masyarakat yang setinggi-tingginya, sebagai investasi bagi pembangunan sumber daya manusia yang produktif secara sosial dan ekonomis. Untuk mewujudkan tujuan tersebut, diselenggarakan upaya kesehatan bersama dan menyeluruh dalam bentuk upaya kesehatan perseorangan dan upaya kesehatan masyarakat, dengan pendekatan promotif, preventif, kuratif, rehabilitatif yang dilaksanakan secara bersama, menyeluruh, dan berkesinambungan.

Untuk melaksanakan upaya kesehatan tersebut diperlukan Tenaga Kesehatan yang profesional dan kompeten di bidangnya serta dapat melaksanakan pelayanan kesehatan yang berkualitas sesuai dengan bidang keahlian dan kewenangannya. Pendidikan tinggi Bidang Kesehatan yang tercantum dalam Undang – Undang RI Nomor 36 Tahun 2014 tentang Tenaga Kesehatan diarahkan untuk menghasilkan tenaga kesehatan yang bermutu sesuai dengan standar profesi dan standar pelayanan profesi. Untuk mengimplementasikan Undang – Undang RI Nomor 36 Tahun 2014 tersebut diawali dengan penjurangan calon mahasiswa yang berkualitas sesuai kriteria yang telah ditetapkan.

Seleksi calon mahasiswa dilaksanakan melalui rangkaian seleksi dan persyaratan yang harus dipenuhi oleh calon mahasiswa. Kegiatan seleksi dilakukan bukan hanya untuk mengukur kemampuan secara umum, tetapi lebih menitikberatkan pada penjurangan calon mahasiswa dengan kemampuan akademik yang baik. Penjurangan calon mahasiswa dilakukan melalui Sipenmaru Poltekkes Kemenkes yang dilakukan oleh seluruh Politeknik Kesehatan di lingkungan Kementerian Kesehatan.

Dasar penyelenggaraan Sipenmaru Poltekkes Kemenkes Tanjungpur secara nasional adalah Undang-Undang RI Nomor 12 tahun 2012 tentang Pendidikan

Tinggi, pasal 73 yang menyatakan bahwa “penerimaan mahasiswa baru untuk setiap prodi dapat dilakukan melalui pola penerimaan mahasiswa secara nasional dan bentuk lain”. Turunan dari Undang-Undang RI Nomor 12 Tahun 2012 telah ditetapkan aturan berupa Peraturan Pemerintah RI Nomor 4 Tahun 2014 tentang Penyelenggaraan Pendidikan Tinggi dan Pengelolaan Perguruan Tinggi. Sebagai implementasi dari Undang-Undang RI Nomor 12 Tahun 2012 dan Peraturan Pemerintah RI Nomor 4 Tahun 2014, Kementerian Kesehatan menetapkan Surat Keputusan Menteri Kesehatan Nomor HK.02.03/1/3/2/03478/2013 tentang Pedoman Penyelenggaraan Seleksi Penerimaan Mahasiswa Baru Politeknik Kesehatan Kementerian Kesehatan (Sipenmaru Poltekkes Kemenkes).

Agar pelaksanaan SIMAMI Bagi Program Profesi Ners dapat dijalankan dengan baik dan benar maka diperlukan acuan pelaksanaan SIMAMI Bagi Program Profesi Ners Poltekkes Kemenkes Tanjungkarang., maka disusunlah Panduan Sipenmaru Jalur SIMAMI Bagi Program Profesi Ners Poltekkes Kemenkes Tanjungkarang Tahun Akademik 2024/2025.

B. Tujuan

1. Tujuan umum

Memberikan acuan dalam penyelenggaraan Sipenmaru Jalur SIMAMI Bagi Program Profesi Ners Poltekkes Kemenkes Tanjungkarang Tahun Akademik 2024/2025.

2. Tujuan khusus

Memberikan acuan tentang:

- a) Pengorganisasian dan tugas panitia Sipenmaru Jalur SIMAMI Bagi Program Profesi Ners Poltekkes Kemenkes Tanjungkarang TA 2024/2025
- b) Ketentuan seleksi pada Sipenmaru Jalur SIMAMI Bagi Program Profesi Ners Poltekkes Kemenkes Tanjungkarang TA 2024/2025
- c) Mekanisme seleksi pada Sipenmaru Jalur SIMAMI Bagi Program Profesi Ners Poltekkes Kemenkes Tanjungkarang TA 2024/2025
- d) Pembiayaan pada kegiatan Sipenmaru Jalur SIMAMI Bagi Program Profesi Ners Poltekkes Kemenkes Tanjungkarang TA 2024/2025.
- e) Sistem pelaporan pelaksanaan kegiatan Sipenmaru Jalur SIMAMI Bagi Program Profesi Ners Poltekkes Kemenkes Tanjungkarang TA 2024/2025.

C. Dasar Hukum

- a. Undang-Undang RI Nomor 20 Tahun 2003 tentang Sistem Pendidikan Nasional (Lembaran Negara RI Tahun 2003 Nomor 78, Tambahan Lembaran Negara R.I Nomor 4301);
- b. Undang-Undang RI Nomor 17 Tahun 2023 tentang Kesehatan;
- c. Undang-Undang RI Nomor 12 Tahun 2012 tentang Pendidikan Tinggi (Lembaran Negara RI Tahun 2012 Nomor 158, Tambahan Lembaran Negara Nomor 5336);
- d. Undang-Undang RI Nomor 36 Tahun 2014 tentang Tenaga Kesehatan (Lembaran Negara RI Tahun 2014 Nomor 298, Tambahan Lembaran Negara RI Nomor 5607);
- e. Peraturan Pemerintah RI Nomor 4 Tahun 2014 tentang Penyelenggaraan Pendidikan Tinggi dan Pengelolaan Perguruan Tinggi (Lembaran Negara Republik Indonesia Tahun 2014 Nomor 16, Tambahan Lembaran Negara RI Nomor 5500);
- f. Peraturan Pemerintah RI Nomor 4 Tahun 2022 tentang Standar Nasional Pendidikan;
- g. Peraturan Presiden RI Nomor 8 tahun 2012 tentang Kerangka Kualifikasi Nasional Indonesia (KKNI) (Lembaran Negara Republik Indonesia Tahun 2012 Nomor 24);
- h. Peraturan Menteri Kesehatan Nomor 5 Tahun 2022, tentang Organisasi dan Tata Kerja Kementerian Kesehatan (Berita Negara Tahun 2022 Nomor 156);
- i. Peraturan Menteri Keuangan RI Nomor 119/PMK.05/2007 tentang Persyaratan Administratif Dalam Rangka Pengusulan dan Penetapan Satuan Kerja Instansi Pemerintah Untuk Menerapkan Pengelolaan Keuangan Badan Layanan Umum;
- j. Peraturan Menteri Keuangan RI Nomor 73/PMK.05/2008 tentang Tata Cara Penatausahaan dan Penyusunan Laporan Pertanggungjawaban;
- k. Peraturan Menteri Kesehatan RI Nomor 36 Tahun 2018 tentang Klasifikasi Politeknik Kesehatan di Lingkungan Badan PPSDM Kesehatan (Berita Negara RI Tahun 2018 Nomor 1123);
- l. Peraturan Menteri Pendidikan dan Kebudayaan RI Nomor 3 Tahun 2020 tentang Standar Nasional Pendidikan Tinggi (Berita Negara RI Tahun 2020 Nomor 47);
- m. Peraturan Menteri Kesehatan RI Nomor 71 Tahun 2020 tentang Organisasi dan Tata Kerja Politeknik Kesehatan di Lingkungan Kementerian Kesehatan (Berita Negara Republik Indonesia Tahun 2020 Nomor 1538) yang telah diubah dengan *Permenkes No. 12 Tahun 2023*;
- n. Keputusan Menteri Pendidikan dan Kebudayaan RI Nomor 355/E/O/2012 tentang Alih Bina Penyelenggaraan Program Studi pada Politeknik Kesehatan Kementerian Kesehatan dari Kementerian Kesehatan kepada Kementerian Pendidikan dan Kebudayaan;

- o. Keputusan Menteri Kesehatan RI Nomor HK.02.03/I/3/03478/2013 tentang Pedoman Penyelenggaraan Seleksi Penerimaan Mahasiswa Baru Politeknik Kesehatan Kementerian Kesehatan (Sipenmaru Poltekkes Kemenkes).

D. Pengorganisasian

Ketua	: Wadir III
Sekretaris	: Kasubbag Administrasi Akademik
Bendahara	: PJ. Kemahaisswaan, Alumni dan Kerjasama
Tim Teknis	: Staf Direktorat Poltekkes Kemenkes
Anggota Administrasi	: Staf Direktorat Poltekkes Kemenkes Unsur Jurusan Poltekkes Kemenkes

Kepanitian ditetapkan oleh Direktur Poltekkes Kemenkes Tanjungkarang melalui Surat Keputusan. Apabila diperlukan tim atau petugas lainnya yang menunjang pelaksanaan kegiatan dapat diberikan surat tugas.

E. Kuota / Alokasi

Jumlah mahasiswa Program profesi Ners yang akan diterima oleh Poltekkes Kemenkes Tanjungkarang pada Tahun Akademik 2024/2025 adalah sebesar 120 orang .

F. Persyaratan Pendaftar

Persyaratan pendaftar bagi peserta Sipenmaru Jalur SIMAMI Bagi Program Profesi Ners adalah sebagai berikut:

- 1) Lulus dari Program Pendidikan Diploma 4 Keperawatan/ Sarjana Terapan Keperawatan / Sarjana Keperawatan dengan akreditasi Institusi Minimal B / Baik Sekali, untuk lulusan luar negeri (Program studinya memiliki akreditasi minimal setingkat akreditasi B di Indonesia).
- 2) Sehat jasmani dan rohani serta tidak cacat fisik yang dapat mengganggu proses belajar dan pekerjaannya (dibuktikan dari hasil uji kesehatan dan psikotes).
- 3) Tidak buta warna baik sebagian maupun total.
- 4) Tinggi Badan Minimal minimal 155 cm bagi laki-laki dan Perempuan minimal 150 cm.

- 5) Tidak hamil
- 6) Tidak menggunakan/mengonsumsi narkoba.
- 7) Indeks Masa Tubuh (IMT) : Normal (18,5 – 25)
- 8) Nilai Test of English as Foreign Language (TOEFL) ITP minimal 425
- 9) Indeks Prestasi Kumulatif (IPK) minimal 3,2

Tabel 1. Kalender Jalur Simami Bagi Program Profesi Ners

No	Kegiatan	Reguler dan Ners		RPL	
1	Pendaftaran & Pembuatan Virtual Account (VA)	20 Mei 2024	s.d	31 Mei 2024	20 Mei 2024 s.d 31 Mei 2024
2	Pembayaran VA	21 Mei 2024	s.d	1 Juni 2024	21 Mei 2024 s.d 1 Juni 2024
3	Upload Dokumen (Reguler & Ners)	22 Mei 2024	s.d	3 Juni 2024	
4	Penyerahan Dokumen Portofolio (RPL)				22 Mei 2024 s.d 3 Juni 2024
5	Verifikasi Administrasi (Reguler & Ners)	22 Mei 2024	s.d	4 Juni 2024	
6	Pencetakan Nomor Ujian (Reguler & Ners)	5 Juni 2024	s.d	6 Juni 2024	
7	Uji Tulis-CBT (Reguler & Ners)	7 Juni 2024	s.d	8 Juni 2024	
8	Penilaian Portofolio dan Wawancara (RPL)				4 Juni 2024 s.d 8 Juni 2024
9	Pemeringkatan dan Nominasi			10 Juni 2024	s.d 11 Juni 2024
10	Pengumuman			12 Juni 2024	
11	Registrasi Uji Kesehatan dan Psikotest			12 Juni 2024	s.d 13 Juni 2024
12	Pelaksanaan Uji Kesehatan dan Psikotest			14 Juni 2024	s.d 15 Juni 2024
13	Verifikasi dan Nominasi Hasil Ujian Kesehatan			19 Juni 2024	
14	Pengumuman Kelulusan			20 Juni 2024	
15	Registrasi Mahasiswa Baru & Pemberkasan			20 Juni 2024	s.d 24 Juni 2024
16	PKKMB			1 Juli 2024	s.d 6 Juli 2024
17	Pelaksanaan Perkuliahan			8 Juli 2024	

G. Biaya Pendaftaran

Biaya pendaftaran Sipienu Jalur SIMAMI bagi Program Profesi Ners adalah sebesar Rp 500.000,00 (Lima Ratus Ribu Rupiah).

H. Tahapan Seleksi

Seleksi Sipienu Jalur SIMAMI bagi Program Profesi Ners dilaksanakan melalui 3 (tiga) tahapan yaitu 1) Seleksi Administrasi, 2) Tes tulis dengan Metoda CBT dan 3) Uji Kesehatan dan Psikotest.

Tahapan seleksi wajib diikuti oleh seluruh peserta Sipenmaru Jalur SIMAMI Program Profesi Ners kecuali bagi pendaftar yang merupakan Alumni Prodi Sarjana Terapan Keperawatan Politeknik Kesehatan Kementerian Kesehatan Tangjungkarang TA. 2023/2024.

1. Tahap 1 : Seleksi Administrasi

Seleksi administrasi adalah seleksi kelengkapan berkas yang telah diunggah oleh peserta pada saat mendaftar online. Berkas persyaratan yang diunggah harus lengkap dan sesuai dengan yang dipersyaratkan serta harus dapat dibaca oleh panitia untuk selanjutnya dilakukan verifikasi.

Peserta melakukan registrasi pada laman <https://sipenmaru.poltekkes-tjk.ac.id> untuk membuat akun dan kemudian mencetak tagihan atau *Virtual Account (VA)*. Selanjutnya peserta melakukan pembayaran dengan menggunakan *VA* tersebut ke Bank Rakyat Indonesia (BRI). Tata cara pembayaran dapat di download di laman <http://bit.ly/panduan-pembayaran-token>. Peserta menunggu verifikasi bank maksimal 2x24 jam. Setelah pembayaran di verifikasi, peserta masuk kembali ke akun peserta dengan menggunakan Token dan Password yang telah dimiliki untuk kemudian mengisi formulir pendaftaran serta mengunggah dokumen yang disyaratkan. Adapun dokumen yang wajib diunggah adalah sebagai berikut:

1. *Soft file* Pas Foto Berwarna terbaru ukuran 4 x 6.
2. *Scan* Asli atau *Photocopy* yang dilegalisir cap basah Ijazah terakhir
3. *Scan* Asli atau *Photocopy* yang dilegalisir cap basah Transkrip
4. *Scan* Asli atau *Fotocopy* yang dilegalisir cap basah Sertifikat Akreditasi Institusi.
5. *Scan* Asli atau *Fotocopy* yang dilegalisir cap basah Sertifikat TOEFL
6. *Scan* Asli Surat Pernyataan menerima keputusan panitia di atas materai Rp. 10.000,- yang telah ditandatangani oleh peserta (formulir diunduh di aplikasi PMB).

Semua persyaratan yang diunggah masing-masing maksimal 250 kb. Panitia dapat melakukan pembuktian dokumen, bila dokumen yang diunggah tidak sesuai aslinya/ dipalsukan. Apabila terbukti dipalsukan maka akan diproses secara hukum sebagai pemalsuan dokumen. Bila pemalsuan diketahui pada tahap registrasi maka akan dinyatakan.

Hasil verifikasi berkas akan diinformasikan paling lambat 3 (tiga) hari setelah peserta melakukan pendaftaran *online* pada akun masing-masing peserta. Peserta yang login kembali dengan User Name dan Password yang telah dimiliki pada waktu yang telah ditentukan.

Peserta yang **tidak memenuhi syarat** administrasi tidak dapat melanjutkan ke tahapan selanjutnya.

Bagan Mekanisme Seleksi Tahap 1

01. Registrasi

Registrasi melalui laman sipenmaru.poltekkes-tjk.ac.id lalu klik registrasi akun

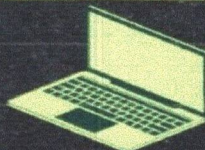

Cetak Tagihan

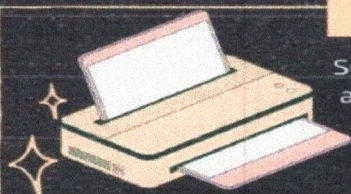

Setelah menyelesaikan pengisian akun, cetak tagihan pembayaran dan akan mendapatkan Virtual Account (VA)

03. Pembayaran

Melakukan pembayaran Virtual Account melalui BRIVA tata cara pembayaran dapat didownload di <http://bit.ly/panduan-pembayaran-token>

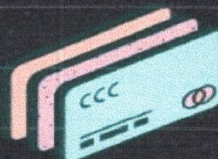

04. Verifikasi

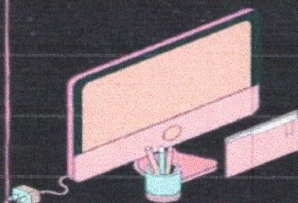

Menunggu Verifikasi oleh BANK Maksimal 2 x 24jam

05. Upload Berkas

Setelah disetujui oleh Bank, Peserta dapat melengkapi formulir melalui laman sipenmaru.poltekkes-tjk.ac.id lalu klik SIMAMI, login dengan menggunakan token yang telah dimiliki lalu lengkapi data dan upload berkas yang telah ditentukan



06. Seleksi Tahap I

Tim seleksi akan melakukan verifikasi terhadap berkas yang telah diupload, untuk mengetahui hasil seleksi tahap I, peserta dapat login kembali ke laman pendaftaran dalam waktu 3x24jam
Jika dinyatakan lolos seleksi tahap I, peserta dapat menyerahkan dokumen Portofolio



2. Tahap 2 : Seleksi dengan metoda Computer Based Test (CBT)

Pada tahap 2 peserta yang telah mencetak nomor ujian peserta Sipenmaru Jalur SIMAMI Kelas Reguler mengikuti Test Tulis dengan Metoda *Computer Based test (CBTI)* pada Laboratorium CBT Poltekkes Kemenkes Tanjungkarang dengan pengaturan waktu pelaksanaan seleksi sebagai berikut:

- a. Sesi 1 : 08.00 s.d 09.30 WIB
- b. Sesi 2 : 10.30 s.d 12.00 WIB
- c. Sesi 3 : 13.30 s.d 15.00 WIB

Mata ujian bagi peserta Sipenmaru Jalur SIMAMI Bagi Program Profesi Ners adalah sebagai berikut:

- a. Keperawatan Medikal Bedah
- b. Keperawatan Maternitas
- c. Keperawatan Anak
- d. Keperawatan Jiwa
- e. Keperawatan Gerontik
- f. Keperawatan Gawat Darurat
- g. Keperawatan Komunitas dan Keluarga
- h. Manajemen Keperawatan

Mekanisme Penilaian Test tertulis dengan metoda CBT adalah sebagai berikut:

- a. Peringkatan merupakan urutan nilai yang diperoleh seluruh peserta dari tertinggi sampai terendah
- b. Nominasi ditetapkan oleh Direktur Poltekkes Kemenkes Tanjungkarang berdasarkan peringkat nilai dan dapat mempertimbangkan komponen penentu lainnya
- c. Pengumuman hasil nominasi penilaian disesuaikan dengan jumlah kuota

Bagan Mekanisme Seleksi Tahap 2



3. Tahap 3 : Uji Kesehatan dan Psikotes

Seleksi Tahap 3 atau Uji Kesehatan dan Psikotes wajib diikuti oleh peserta yang telah lulus seleksi Tahap 2. Waktu Pelaksanaan sesuai dengan tanggal yang telah ditetapkan. Lokasi Uji Kesehatan dilaksanakan di Klinik Pratama Poltekkes Kemenkes Tanjungkarang Jalan Soekarno – Hatta No. 1 Bandar Lampung dengan biaya sesuai pola tarif dan/atau surat edaran (bekerja sama/ KSO dengan pihak ketiga).

Uji Kesehatan ditetapkan dengan Surat Keputusan Direktur Poltekkes Kemenkes Tanjungkarang, meliputi Pemeriksaan Fisik, Buta Warna, Narkoba, Tes Kehamilan pada Wanita, rontgen, sebagaimana formulir pada lampiran panduan ini.

Panitia melakukan verifikasi hasil pemeriksaan Kesehatan, bila hasil pemeriksaan kesehatan meragukan, maka panitia dapat meminta peserta melakukan uji kesehatan ulang atau merujuk ke fasyankes tertentu. Peserta yang dinyatakan LULUS uji kesehatan dan psikotes dinyatakan diterima sebagai calon mahasiswa baru Poltekkes Kemenkes Tanjungkarang dan melakukan registrasi.

Bagan Mekanisme Seleksi Tahap 3



1 CETAK TAGIHAN

Peserta yang dinyatakan lulus pada seleksi Tahap 2, login kembali ke laman <https://sipenmaru.poltekkes-tjk.ac.id> menggunakan *Token dan password* yang telah dimiliki untuk mencetak tagihan biaya Seleksi Tahap 3 / Uji Kesehatan dan Psikotest.

2 PEMBAYARAN

Peserta melakukan pembayaran Uji Kesehatan & Psikotest pada Bank Tabungan Negara (BTN) dengan no. Rekening

Pembayaran dapat dilakukan dengan cara:

- 1) Langsung datang ke BTN,
- 2) Transfer ataupun dengan
- 3). Mobile Banking

Jangan lupa memberikan keterangan:

"Ukes a.n Fulan No. Ujian 12345678901234"



3 UJI KESEHATAN dan PSIKOTEST

Peserta datang ke Kampus A & menuju ke Klinik Pratama Poltekkes Kemenkes Tanjungkarang, Jl. Soekarno-Hatta No. 1 untuk mengikuti uji kesehatan dan psikotest pada waktu yang telah ditentukan. Dokumen yang harus dibawa oleh peserta saat pelaksanaan Uji Kesehatan dan Psikotest adalah sebagai berikut:

- 1) Kartu Identitas Asli;
- 2) FC Kartu Ujian sebanyak 2 (dua) lembar.

4 VERIFIKASI HASIL UJI KESEHATAN & PSIKOTEST

Verifikasi dilakukan panitia kepada hasil pemeriksaan Uji Kesehatan & Hasil Psikotest



5 PENATAPAN HASIL UJI KESEHATAN & PSIKOTEST

Penetapan hasil Uji Kesehatan & Psikotest dilakukan melalui rapat panitia dengan didasarkan pada hasil verifikasi Uji Kesehatan & Hasil Psikotest

6 PENGUMUMAN

Peserta login kembali ke laman

<https://sipenmaru.poltekkes-tjk.ac.id> menggunakan *Token dan password* yang telah dimiliki untuk melihat hasil seleksi tahap 3. Peserta yang dinyatakan lulus seleksi tahap 3 dapat melakukan Registrasi Sebagai Mahasiswa Baru Ke Bank Syariah Indonesia (BSI) ke nomor rekening



I. REGISTRASI MAHASISWA BARU

1. Peserta yang lulus seleksi dan diterima sebagai mahasiswa baru, wajib melakukan registrasi sesuai dengan ketentuan yang berlaku dan jadwal yang telah ditentukan.
2. Calon mahasiswa baru Jurusan Kebidanan dan Keperawatan **wajib** asrama
3. Peserta yang diterima sebagai calon mahasiswa baru Poltekkes Kemenkes Tanjungkarang melakukan pembayaran Uang Kuliah Tunggal (UKT) pada **Bank Syariah Indonesia (BSI)** sesuai tagihan UKT.
4. Tagihan UKT dapat dicetak Peserta pada laman pengumuman kelulusan melalui akun masing-masing.
5. Panitia Menginformasikan Nomor Induk Mahasiswa (NIM) dan password akun SIAKAD kepada masing-masing mahasiswa melalui email.
6. Peserta Mengunduh dan menginstal aplikasi e-poltekkes-tjk di play store
7. Peserta yang tidak melakukan registrasi sampai batas waktu yang ditentukan, dinyatakan **MENGUNDURKAN DIRI/ GUGUR**
8. Peserta yang telah menyelesaikan registerasi administrasi (pembayaran UKT) kemudian mengundurkan diri, maka biaya yang sudah disetorkan tidak dapat ditarik kembali.
9. Peserta yang telah menyelesaikan registerasi administrasi (pembayaran UKT) namun terbukti memalsukan berkas yang diunggah pada saat seleksi dinyatakan batal sebagai Mahasiswa Baru Poltekkes Kemenkes Tanjungkarang dan biaya yang sudah disetorkan tidak dapat ditarik kembali.

Bagan Mekanisme Registrasi



1 CETAK TAGIHAN

Peserta yang dinyatakan lulus pada seleksi Tahap 3, login kembali ke laman <https://sipenmaru.poltekkes-tjk.ac.id> menggunakan *Token dan password* yang telah dimiliki untuk mencetak tagihan Uang Kuliah Tunggal (UKT)

2 REGISTRASI ADMINISTRASI/ PEMBAYARAN

Peserta melakukan pembayaran Uji Kesehatan & Psikotest pada Bank Syariah Indonesia (BSI) pada no. Rekening

Pembayaran dapat dilakukan dengan cara:

- 1) Langsung datang ke BSI,
- 2) Transfer ataupun dengan
- 3). Mobile Banking

Jangan lupa memberikan keterangan:

"UKT a.n Fulan No. Ujian 12345678901234"

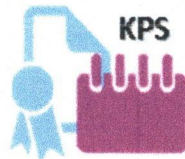

3 REGISTRASI AKADEMIK

Login ke <http://slakad.poltekkes-tjk.ac.id/web> dengan menggunakan username berupa NIM dan password yang akan dibagikan melalui alamat email sesuai jadwal yang telah ditentukan

4 PKKMB

Peserta yang telah melakukan Registrasi Administrasi dan Registrasi Akademik mengikuti kegiatan Pengenalan Kehidupan Kampus bagi mahasiswa Baru (PKKMB) pada waktu dan tempat yang telah ditentukan



5 KULIAH PERDANA

Peserta mengikuti kuliah perdana sesuai dengan Kalender Tahun Akademik 2024/2025 di Jurusan/masing-masing



J. PENUTUP

1. Panduan ini hendaknya dijadikan pedoman dalam pelaksanaan Sipenmaru Jalur SIMAMI Bagi Program Profesi Ners Tahun Akademik 2024/2025.
2. Informasi terkait Penerimaan mahasiswa baru Poltekkes Kemenkes Tanjungkarang telah tersedia dan dapat diakses melalui website: <http://poltekkes-tjk.ac.id> atau melalui website: <http://sipenmaru.poltekkes-tjk.ac.id> telepon: 0721-783852 dan E-mail adak29481@gmail.com serta hotline sipenmaru melalui chat ke nomor: 08117907903 / 082181118382. Layanan informasi hanya pada jam kerja (08.00 WIB s.d 16.00 WIB).
3. Panitia tidak melayani peserta atau perwakilan sekolah yang datang langsung ke Sekretariat Panitia Seleksi dengan alasan apapun.
4. Keputusan panitia bersifat mutlak dan tidak dapat diganggu gugat.

Lampiran - lampiran

SURAT PERNYATAAN BEBAS NARKOBA

Yang bertanda tangan dibawah ini:

Nama :
Tempat, tanggal lahir :
Agama :
No. Pendaftaran :
Prodi Pilihan :
Alamat :
No Telp/Handphone :

Dengan ini saya menyatakan bahwa saya tidak pernah dan tidak terlibat dalam penggunaan Obat-Obatan Terlarang, Narkotika, Zat Adiktif, dan Psikotropika.

Demikian pernyataan ini saya buat dengan sesungguhnya, apabila pernyataan saya ini ternyata dikemudian hari tidak benar, maka saya bersedia digugurkan sebagai mahasiswa/i Poltekkes Kemenkes Tanjungkarang sesuai dengan peraturan yang berlaku.

Bandar Lampung. 2024

Materai
10.000

(.....)

Lampiran 2

**FORMULIR PEMERIKSAAN KESEHATAN
SELEKSI PENERIMAAN MAHASISWA BARU
JALUR SIMAMI BAGI PROGRAM PROFESI NERS
POLITEKNIK KESEHATAN KEMENKES TANJUNGPINANG
TAHUN AKADEMIK 2024/2025**

Pas Photo
3x4

▪ **Di isi Oleh Peserta**

Nama :

No Pendaftaran :

Jenis Kelamin : P / L

Jurusan/Prodi :

Umur : tahun

▪ **Diisi oleh Pemeriksa**

Dokter Pemeriksa :

Tanggal Pemeriksaan :

Tempat Pemeriksaan :

NO	JENIS PEMERIKSAAN	HASIL PEMERIKSAAN
		ANTROPOMETRI
1.	a. Tinggi Badan	
	b. Berat Badan	
2.	KULIT	
		MATA
3.	a. Visus	
	b. Strabismus	
	c. Buta Warna	
4.	TELINGA	
5.	HIDUNG	
6.	PHARYNX	
7.	LIDAH	
8.	TONSIL	
9.	GIGI DAN MULUT	
10.	THYROID	
11.	JANTUNG	
12.	PARU-PARU	
13.	ABDOMEN	
14.	TULANG BELAKANG	

NO	JENIS PEMERIKSAAN	HASIL PEMERIKSAAN
	(lordosis, xiposis, dan atau Scoliosis)	
	EKTREMITAS	
15.	a. Kekuatan Otot	
	b. Reflex	
16.	KEMAMPUAN BERBICARA	
	PEMERIKSAAN LABORATORIUM	
17.	Tes Kehamilan	
	Tes Narkoba	

- Hasil Penggalan Informasi tentang riwayat penyakit termasuk *screening* kesehatan jiwa

.....,2024
Dokter Pemeriksa Kesehatan,

[.....]